MDN-COGFM-JEMCO-DIGSA-GRAPS 2.25

Acta No	0121001895202	Asunto:	Reunión Informativa Plan Nacional de Vacunación
Lugar y Fecha:	Dirección General de Sanidad Militar - 19- Febrero 2021		
Hora Inicio	15 horas	Hora Finalización	17 horas
Subdirección/Grupo/Proceso: STAF-GRAPS.ARPSO		Responsable de la elaboración del acta: Grupo Atención al Usuario y Participación Social	
Ausentes:	omitido		

Orden del día:

PRIMERA REUNIÓN REPRESENTANTES DE ASOCIACIONES DE USUARIOS Y VEEDURÍAS EN SALUD DE LAS FFMM - TEMA "PLAN DE VACUNACIÓN CONTRA EL COVID-19 DEL SUBSISTEMA DE SALUD DE LAS FUERZAS MILITARES Y DE MAS USUARIOS".
VIERNES 19 DE FEBRERO DE 2021 A LAS 15:00 -17:00 HORAS

ACTOS PROTOCOLARIOS

1. APERTURA POR PARTE DEL PRESENTADOR
2. METODOLOGÍA PARA EL DESARROLLO DE LA REUNIÓN
3. SALUDO E INTERVENCIÓN DEL SEÑOR DIRECTOR GENERAL DE SANIDAD MILITAR, MAYOR GENERAL HUGO ALEJANDRO LÓPEZ BARRETO.
4. PRESENTACÍON PLAN DE VACUNACIÓN
5. SECCIÓN DE PREGUNTAS Y RESPUESTAS-TEMA PLAN DE VACUNACIÓN
6. CIERRE.

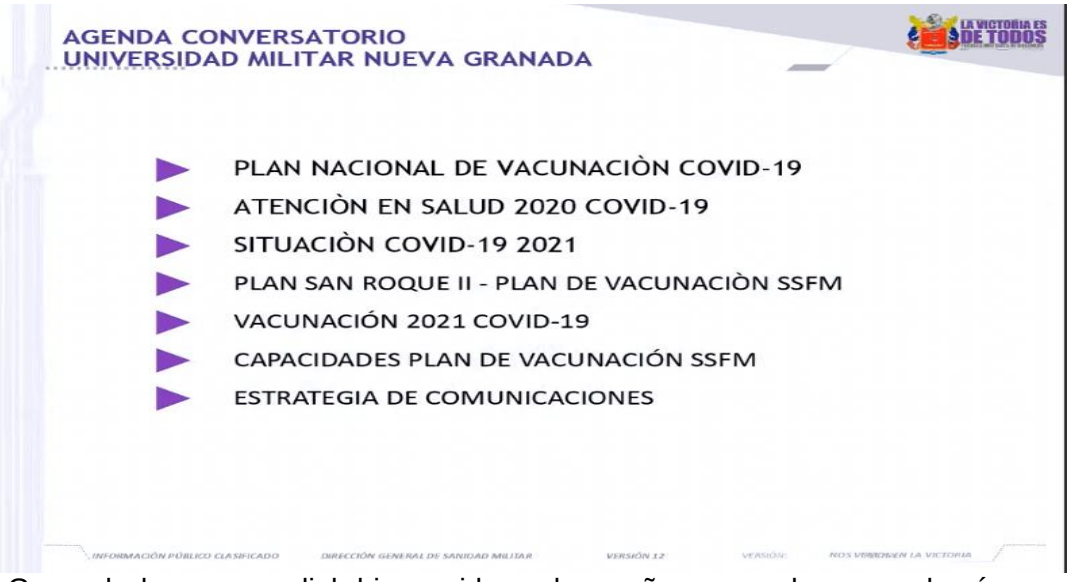

El señor General da una cordial bienvenida a los señores veedores, y demás usuarios del subsistema de salud, a la reunión informativa plan nacional de vacunación COVID 19.
Continua el señor general informando que se están organizando para poder cumplir con este reto de vacunar a todo el subsistema de salud de las fuerzas militares, llámese los activos, retirado, beneficiarios, ayer se inicio la vacunación del sistema de salud en el hospital militar, se empezó a vacunar la primera línea de talento humano, esto ha sido un esfuerzo especial del gobierno nacional y del subsistema de salud y con esto hay una ilusión muy grande señores, y nos regocijamos el día de hoy y lamentamos las perdidas en las fuerzas militares y en las diferentes familias del subsistema, quiero decirles que ese espacio se convoco con el fin de poder explicarles a todo el subsistema el plan nacional de vacunación, alineado con el plan nacional de vacunación del ministerio de salud.

El señor general da inicio a la reunión informando que en un periodo de 45 minutos expondrá e informara a la comunidad usuaria como se llevara el proceso de la vacunación, como estarán alineados y como se está preparando en este día la tarea que se convoca.

La agenda que se va a tocar en la reunión es el plan nacional de vacunación Covid -19 desde el ministerio de salud, como fue la atención de salud 2020, durante el Covid como fue la situación como va la situación del Covid en el 2021, se explicara el plan san Roque ll y el plan de vacunación para el sistema de salud, se revisara cómo va a hacer la vacunación y como son los alineamientos, se mostraran algunas capacidades y algunas estrategias de comunicación la intención es que todos queden enterados de cómo se está organizando el plan de vacunación.

PLAN NACIONAL DE VACUNACIÒN
LA VICTORIA ES DE TODOS
La salud es de todos
Minsalud
Plan Nacional de Vacunación
contra el COVID-19
Ministerio de Salud y Protección Social
Diciembre de 2020

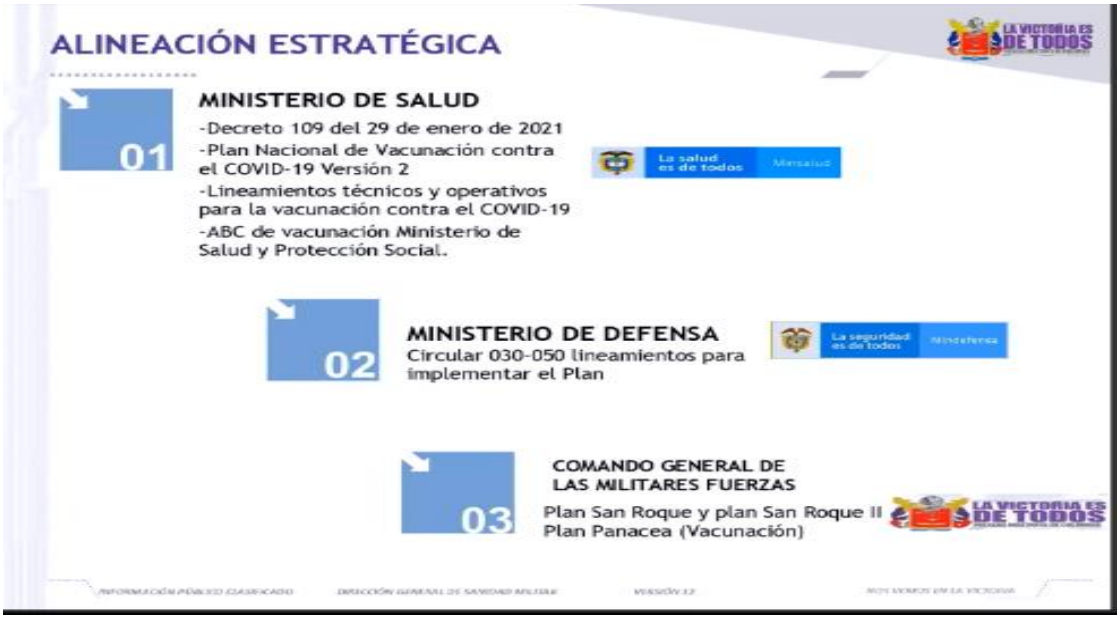
ALINEACIÓN ESTRATÉGICA
LA VICTORIA ES DE TODOS
01
MINISTERIO DE SALUD
-Decreto 109 del 29 de enero de 2021
-Plan Nacional de Vacunación contra el COVID-19 Versión 2
-Lineamientos técnicos y operativos para la vacunación contra el COVID-19
-ABC de vacunación Ministerio de Salud y Protección Social.
La salud es de todos
Minsalud
02
MINISTERIO DE DEFENSA
Circular 030-050 lineamientos para implementar el Plan
La seguridad es de todos
Mindefensa
03
COMANDO GENERAL DE LAS MILITARES FUERZAS
Plan San Roque y plan San Roque II
Plan Panacea (Vacunación)
LA VICTORIA ES DE TODOS

Teniendo en cuenta que el plan de liderazgo lo tiene el ministerio de salud día a día ellos vienen emitiendo unas directrices unos lineamentos estos señores oficiales, suboficiales, beneficiarios, no había una experiencia clara sobre esto la experiencia que teníamos sobre la vacunación era la que realizamos nosotros normal a nuestros hijos, a nuestros adultos y a raíz de eso se tiene una fortaleza y es la que vamos a aplicar y comenzamos a aplicar en estos días en el país, y ayer en el sistema de salud de las fuerzas militares, esta alineación estratégica del plan va desde el ministerio de salud en El decreto 109 del 29 de enero del 2021 del plan nacional de vacunación contra el Covid – 19 versión 2.

De los lineamentos técnicos y operativos para vacunación contra el Covid-19 del ministerio de salud.

Una vez se ve muy completo que emite el ministerio de salud con respeto con todo lo que tiene que ver con la vacunación, desde Ministerio de Defensa nacional se emitieron la circular 030 y 050 lineamentos para incrementar.

Mentar el plan, esto nos ha permitido a nosotros irnos proyectando y trabajando en lo que nos corresponde y desde comando general ya se hablo de el plan san Roque emitido ya hace un año, marzo del 2020 y el plan san Roque ll y hoy el plan panacea de vacunación que es el que le corresponde al sistema de Salud de las fuerzas militares.

Este es un plan interno, un plan elaborado DIGSA en coordinación con cada una de las direcciones del EJC, ARC, FAC.

Se establecieron por parte del gobierno unos principios y esos principios son lo que hicimos de beneficencia, solidaridad, justicia, equidad, apariencia, progresividad, primacía del interés general y eficiencia si se revisan cada uno de esos principios se puede verificar de que esto es lo que nos proyecta a nosotros hacer una muy buena vacunación, no puede pasar lo que ha pasado en otros países como España, Perú, donde se ha tenido inconvenientes porque han violado los principios y en especial los principios que establece ahora el ministerio de salud el principio de transparencia va a llevar a nosotros a que cada uno de los usuarios del sistema activos, retirados, pensionado y beneficiarios, este alineado en cada una de las etapas y cada una de las fases que nos corresponde de acuerdo a la provisación realizada por el ministerio de salud.

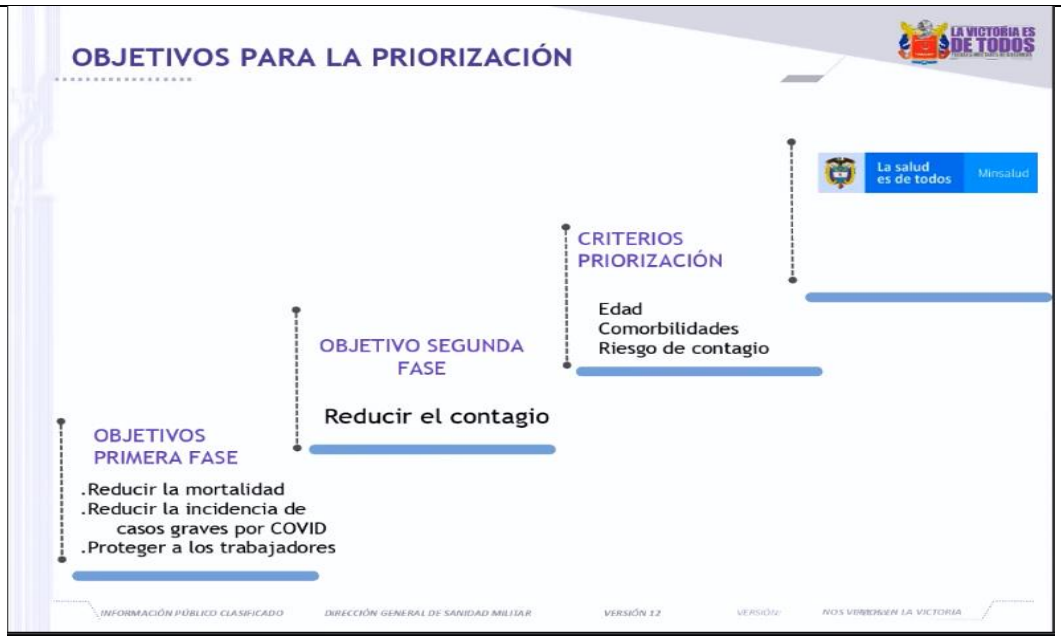

Estos principios proyectan a unos objetivos por cumplir esos objetivos por cumplir me permiten una provocación que hace el gobierno nacional de acuerdo a unos estudios y el primer objetivo para la primera fase es reducir la mortalidad, reducir la incidencia de los casos graves por Covid y proteger a los trabajadores de la salud y el segundo objetivo, para la segunda fase es reducir el contagio, el tercero es de terminar los criterios de priorización en edad, comorbilidades, riesgo de contagio.

Estos principios llevan al gobierno nacional a buscar una meta, esa meta es vacunar el 87% de los colombianos ese es el propósito de gobierno nacional que corresponden a 31'115.659 habitantes del país, de ese era un total de 51 millones que busca el gobierno nacional? Busca una inmunidad del rebaño que es la que permite proteger la población civil de los eventos más difíciles y más severos del Covid – 19, esperamos ser parte de ese propósito y poder vacunar la totalidad de sistema de salud.

Estas etapas han venido siendo expuestas y explicadas por el ministerio, y se realizo un trabajo muy importante aquí por parte de el sistema en reuniones con el ministerio de salud, desde el ministerio de defensa, el comando general, DIGSA, se nombraron unos gerentes que han estado todo el tiempo de la mano con el ministerio y se determinaron finalmente estas etapas que son las que se están cumpliendo. La primera fase, se cumplen dos fases la primera y la segunda fase, la primera fase está dividida en 3, la primera que es el 3% de los trabajadores de la salud, especialmente los de primera línea y el 100% de nuestros mayores de 80 años, una segunda etapa de la población de los 60 y 79 años y la vacunación de nuestros trabajadores de la salud de segundo nivel y tercer nivel, la tercera etapa está organizada por la población entre 16 y 59 años, con comorbilidades establecidas y el 100% del personal activo, entonces aquí vamos a encontrar que en esta primera fase, 3ª etapa debemos haber vacunado el 100% de nuestros hombres oficiales, suboficiales, soldados y lo que representan cada una de nuestras fuerzas, una segunda fase o la 4ª etapa el 100% de los cuidadores y la población ocupaciones de situaciones de riesgo tenemos muy pocos, y la 5ª etapa que son la población del sistema de salud de las fuerzas militares entre los 16 y 59 años de edad, aquí es muy importante resaltar que nosotros asumimos estas etapas del plan de vacunación aquí nadie ni se puede adelantar ni se puede atrasar cada uno debe quedar establecido donde le corresponda, si alguien tiene algún inconveniente porque no está de pronto con alguna de las comorbilidades y la tiene en este momento hay una aplicación que se llama el App Mi Vacuna del Gobierno Nacional donde él se puede postular y esa postulación ya se tiene un procedimiento para llegar a su vacunación y ubicarlo en la etapa que corresponde.

El sistema de salud se organizó con el fin de afrontar esta pandemia, el sistema de salud de las fuerzas militares se organizó en el año 2020, en primera línea el talento humano se aumentó el 50% de médicos generales, el 30% en enfermeros, el 20% en enfermeros auxiliares, y el 21% en médicos especialistas, en la segunda línea de acción de talento humano del Covid-19 se aumentó en un 10% el personal de laboratorios clínicos, se aumentó un 20% el personal de imágenes diagnósticas, y se creó el laboratorio de referencia en el EJC en la disan hay un laboratorio que ha podido brindarnos toda la atención todo el apoyo científico para poder avanzar con el tema de la pandemia, en la tercera línea de acción del talento humano de Covid se fortalecieron en 810 especialistas a nivel Nacional para poder continuar en la atención a nuestros usuarios, ya no de Covid sino en cada uno de las líneas de atención, se aumentó en un 70% la capacidad instalada de camas y en lo que corresponde la capacidad instalada y al nivel de complejidad se continuo con 277 establecimientos de sanidad.

ESTRATEGIA	PERSONAL ATENDIDO
Número de Llamadas Telefónicas:	1.163.965
Visitas Domiciliarias	56.834
Tele - Consultas	412.060
Telemedicina Interactiva	8.429

Se implementaron algunas estrategias que nos llevaron a nosotros a poder continuar con la atención a nuestros usuarios, estas estrategias nos permitieron a nosotros que dentro del aislamiento nuestro personal de salud pudiera cumplir con su trabajo hubo 1’163.965 llamadas telefónicas, 56.834 visitas domiciliarias, hubo 412.060 tele consultas, y hubo 8.429 telemedicina interactiva, esto muy seguramente nos enseñó una ruta de atención y muy seguramente vamos a fortalecer nuestro sistema una vez estemos fuera de Covid para poder continuar con nuestra atención.

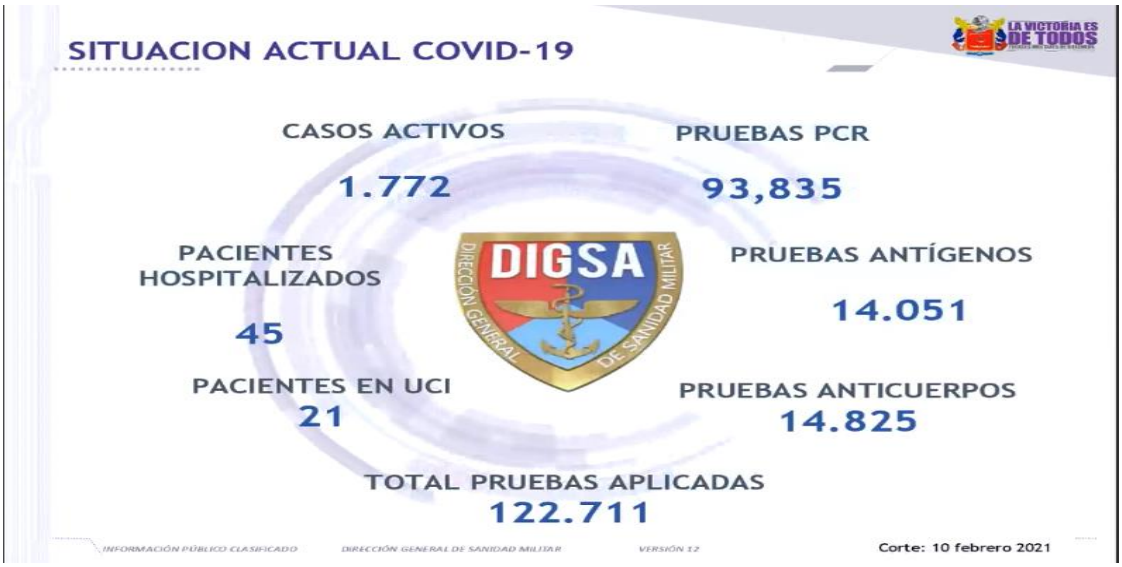

La situación actual de Covid hoy tenemos 1.772 casos activos 45 pacientes hospitalizados y 21 pacientes en uci el día de hoy, y llegamos al día a tomar 122.711 pruebas en lo que corresponde a PCR, antígenos y anticuerpos.

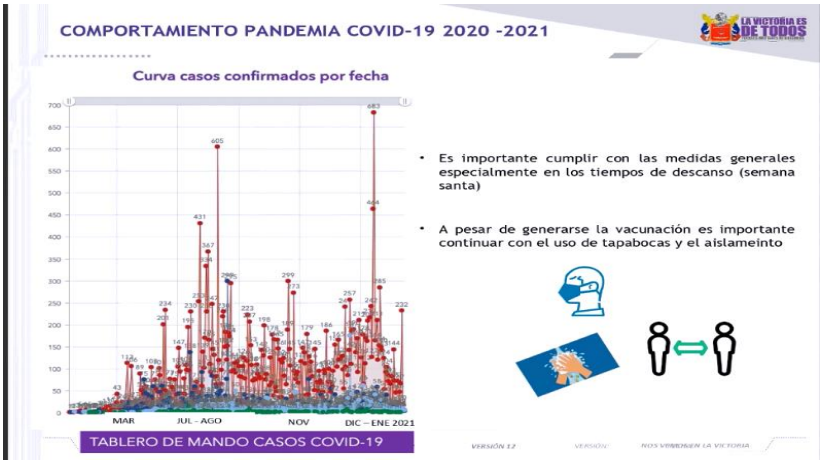

Estos picos los más grandes fueron entre julio y agosto y entre diciembre y enero si comenzamos a analizar ya cada uno de estos picos, nos podemos dar cuenta que es posterior a los permisos a las vacaciones a las épocas de descanso, en octubre después del periodo de recesó tuvimos 299 casos en un día pero entre diciembre y enero llegamos a 683, es importante seguirnos cuidando que la mejor vacuna de acuerdo como dicen los médicos es el tapabocas, el lavado de manos, y el distanciamiento una vez nos hayan vacunado no podemos perder estos hábitos, porque hasta que no cumplamos con el tema de la comunidad rebaño y logremos un 70% de la población vacunada no estaremos tranquilos.

Situación del Covid hoy del sistema de salud, lamentablemente hemos tenido unas pérdidas muy dolorosas al día de hoy tenemos 35.714 usuarios infectados que les dio Covid 21.748, activos 5.327 militares retirados, 8639 beneficiarios, hemos recuperado de estos 35.714, 34.122 y lamentablemente hemos perdido 675 hombres y mujeres de nuestro sistema de salud que han fallecido por Covid esto es un trabajo muy fuerte que se ha venido haciendo por parte de nuestra

primera línea, nuestra segunda, y tercera línea de médicos, enfermeros, auxiliares y por eso hoy estamos celebrando que ya iniciamos a vacunar hoy estamos con 3407 militares activos, aislados con el fin de seguir protegiendo nuestras tropas y nuestras unidades.

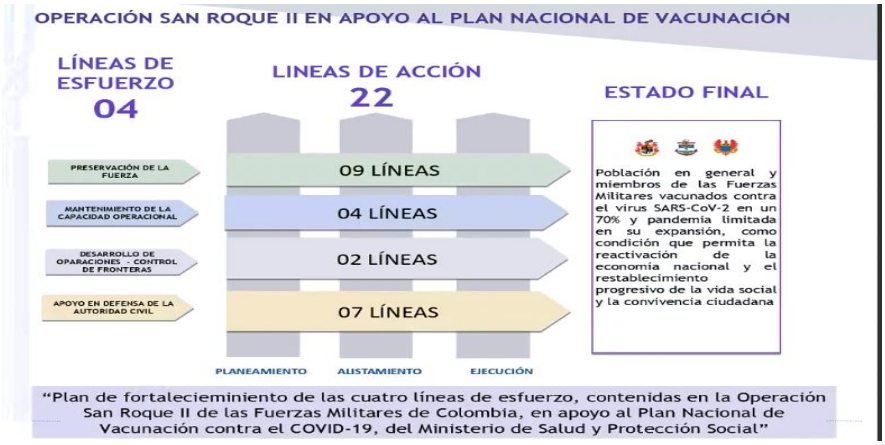

Plan san Roque ll y pan de vacunación, el plan san Roque inicialmente en marzo del 2020 se estableció 4 líneas de fuerzo, esas líneas de fuerzo son preservar la integridad de la fuerza y su propósito era cuidar a nuestros hombres y mujeres, una segunda línea de fuerzo de mantener la capacidad operacional y para eso era garantizar el primer grado de alistamiento de todas las tropas y la tercera línea de fuerzo de operaciones internas y en frontera nunca se pararon las operaciones y no se han parado, y una cuarta línea era la línea de asistencia de la autoridad civil que era prácticamente la atención humanitaria a la población esto nos proyecta una operación san Roque ll y el propósito de esta operación san Roque ll es el fortalecimiento de las 4 líneas de fuerzo anteriormente escritas, estas 4 líneas de fuerzo proyectan a 22 líneas de acción y a un estado final que básicamente es vacunar, es garantizarle al subsistema de salud y al país unas fuerzas militares sanas, unas fuerzas militares que apoyen a la autoridad con el fin de cumplir el plan, y en lo que corresponde a la primera línea que es preservar la fuerza vacunar nuestro sistema de salud representado por el personal activo, retirado, pensionado y beneficiario.

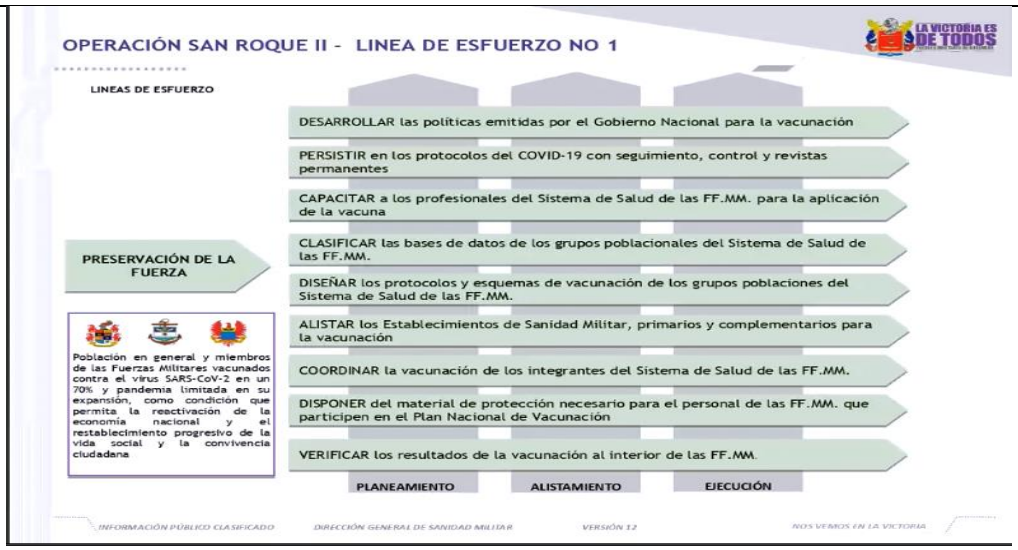

Estas líneas de fuerzo nos dan unas tareas por cumplir, desarrollar las políticas, persistir en los protocolos, capacitar los profesionales del sistema, clasificar las bases de datos, diseñar protocolos, alistar establecimientos de sanidad, coordinar evacuación de integrantes, disponer material de protección necesario y verificar el seguimiento de los resultados, estas son las líneas de acción establecidas en las que hemos venido trabajando día a día para que este plan se cumpla.

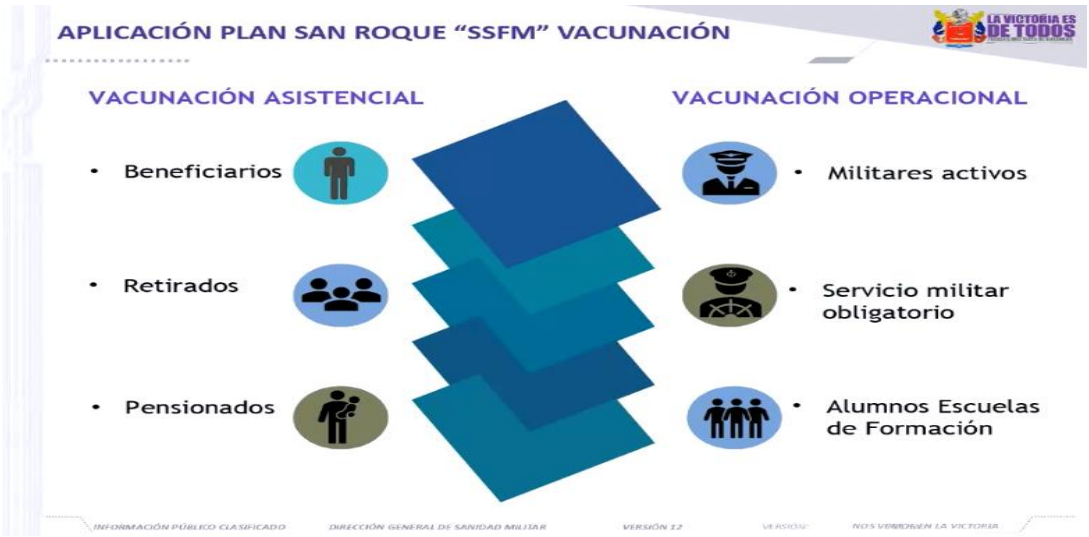

Como se organizaron para poder seguir con este plan, dos líneas, la primera una línea asistencial, una segunda línea operacional, la línea asistencial va dirigida a vacunar nuestros beneficiarios, retirados y pensionados, y una línea operacional a militares activos a todos nuestros soldados de

servicio militar obligatorio y a los alumnos de las escuelas de formación cada uno en las etapas que le indique.

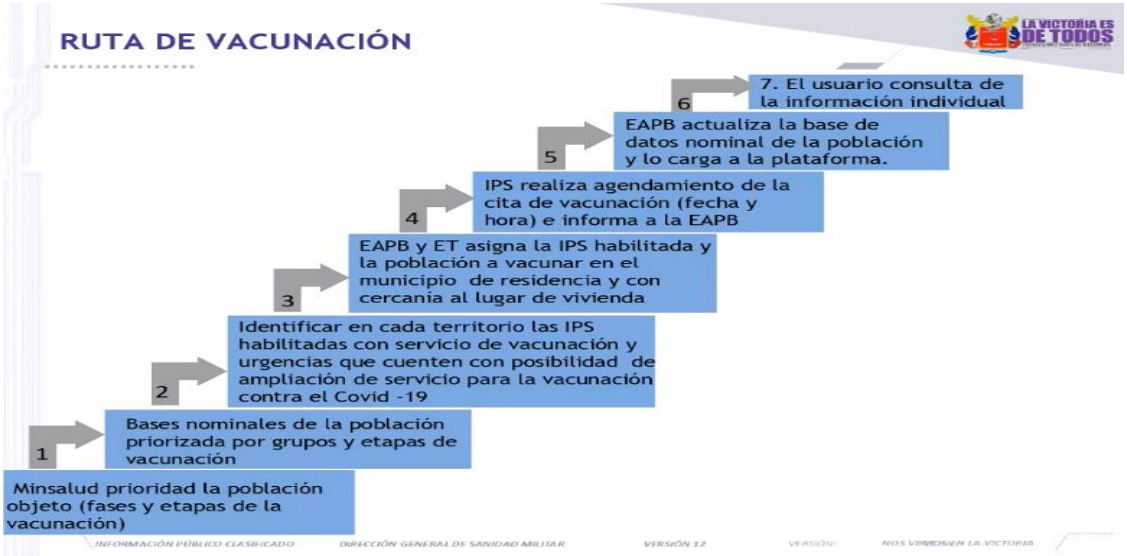

Ministerio de salud nos ha determinado una ruta para llegar a la vacunación, lo que corresponde los agentamientos dependemos nosotros la llegada de los biológicos si tuviéramos nosotros 30 millones de biológicos, podríamos iniciar un proceso un poco más tranquilo y más organizado, pero nos corresponde a medida que van llegando los biológicos, la semana pasada y al otro día los estaban ubicando al hospital militar y hay inicia un proceso de agentamiento muy rápido y se determina el día y la hora a vacunar, esto va a pasar en cada una de las etapas, y nos estamos preparando para eso, en este momento nos estamos trabajando en la primera etapa lo que corresponde a los mayores de 80 años.

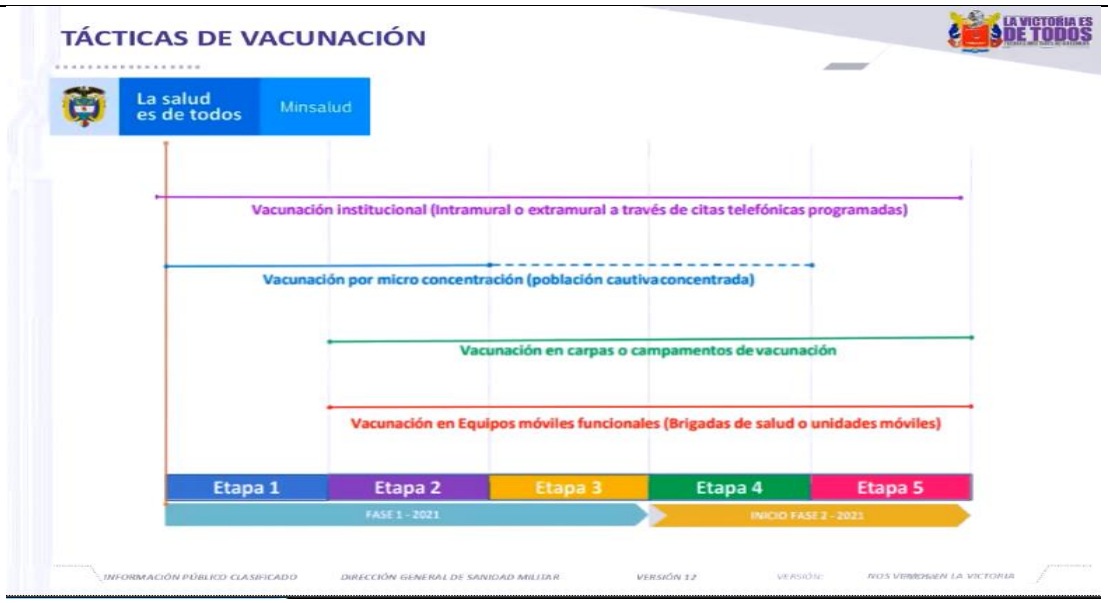

Se estableció desde el ministerio 4 tácticas, la primera táctica es la vacunación institucional la vamos a hacer intramural en los establecimientos de sanidad o también podría hacer extramural atraves de otros sitios otras formas, la segunda táctica es la vacunación por micro concentraciones que refiere a población cautiva concentrada, la tercera es las carpas o campamentos de vacunaciones de acuerdo a la geografía y a la lejanía de nuestras áreas muy seguramente se va a implementar.

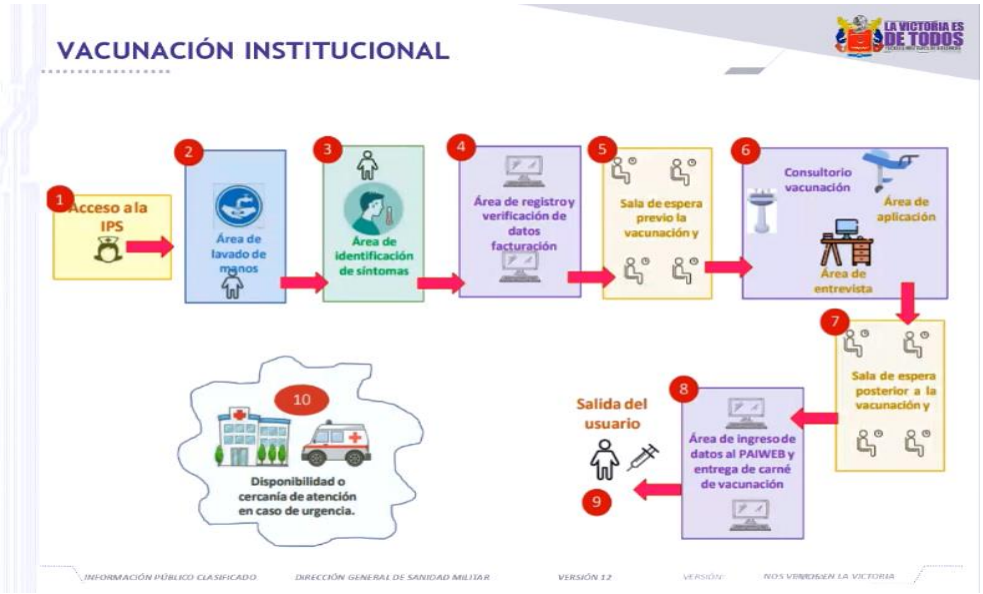

Los planes de vacunación, están en 10 pasos que se deben acomodar con cada uno de los puestos de sanidad, con las unidades de diferentes regiones del país. Abran áreas de lavado de manos, identificaciones de síntomas registro y verificación de datos, una sala de espera previa donde

cumplamos con todas las capacidades y los protocolos establecidos.

Con la vacuna Pfizer que es la que esta acá en Colombia, Lo establecido es esperar 30 minutos en observación, y de ahí pase al área de Paiweb es donde se registra como vacunado.

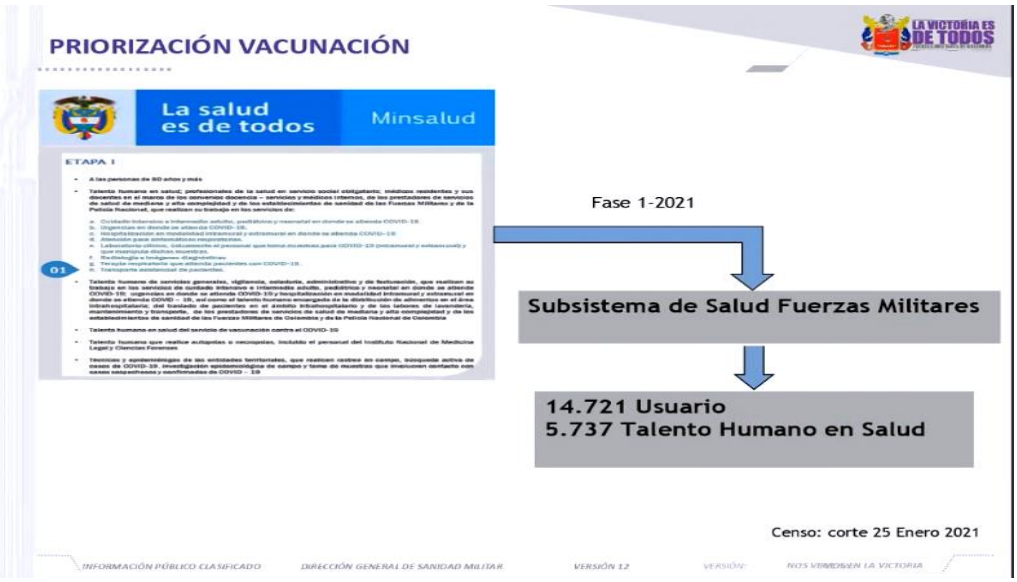

Para la primera fase hay 14.721 usuarios y de esos 14.721 son nuestros mayores de 80 años y tenemos 5.737 personas hombres y mujeres de talento humano, el día de hoy confirman que talento humano sube a 7.165 ya quedaron ingresados los médicos rurales y nuestros socorristas.

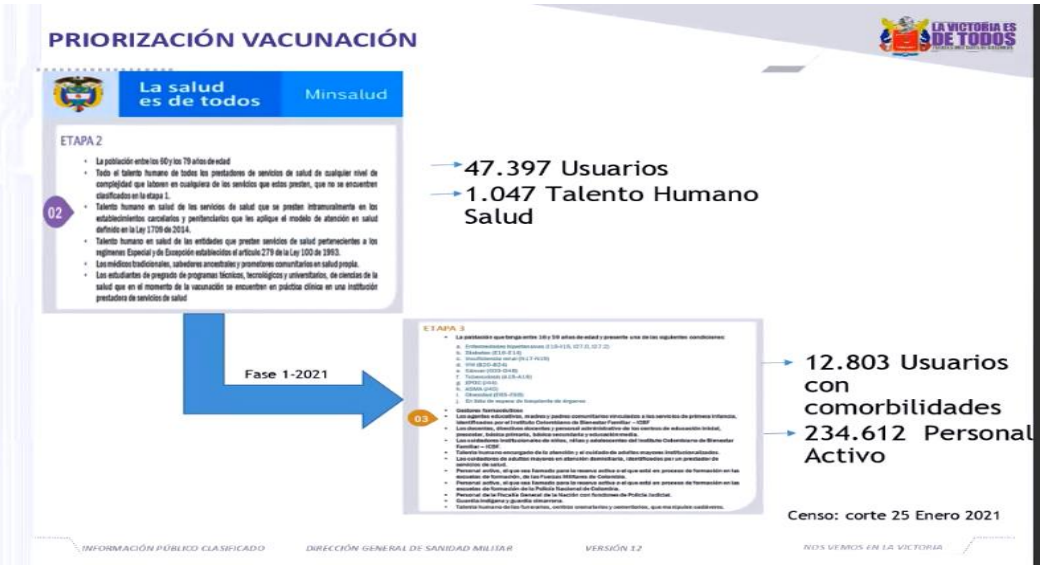

Una segunda fase corresponde a 47.397 usuarios y hay 1.047 personas de talento humano en segundo nivel, una tercera fase es una fase donde vacunamos 12.803 usuarios con comorbilidades y vacunamos la totalidad del personal activo, aquí vacunamos desde el general que no tiene enfermedades persistentes hasta el último soldado en su rango y en su cargo 234.612.

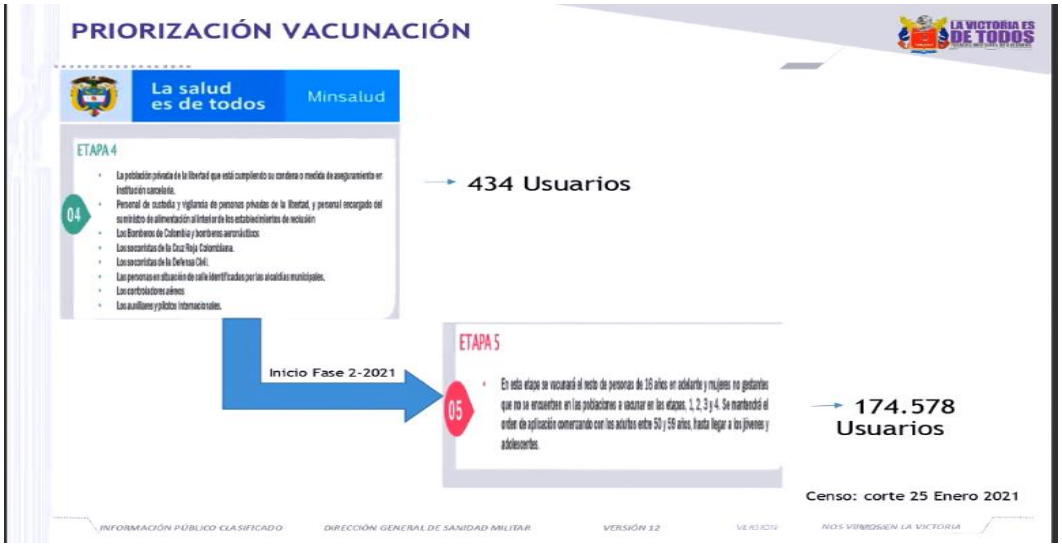

Una cuarta etapa que son 434 usuarios, en esta etapa es muy poco por la referenciación que hizo el gobierno, y una quinta etapa que son 174.578 usuarios, que corresponde al personal entre 59 y 16 años y con esto prácticamente quedaríamos vacunando todo nuestro sistema de salud.

META PROYECTADA POR ETAPA PARA FFMM

	Etapa	Población priorizada	Población	% esperado a vacunar*	Población esperada a vacunar
Fase 1	Etapa 1	Primera línea	5.737	90%	5.163
		Mayor igual a 80	14.721	70%	10.305
	Etapa 2	Resto talento humano	1.047	70%	732
		60 a 80%	47.397	80%	37.918
	Etapa 3	Comorbilidades 16 a 60 años	12.803	75%	9.602
		Militares activos	234.612	90%	211.151
Fase 2	Etapa 4	Otras ocupaciones		70%	
		PPL	434	70%	303
		Habitantes de calle		70%	
	Etapa 5	Población 16 a 59	174.578	85%	148.391
TOTAL A VACUNAR			491.329		423.565

Porcentajes proyectados por MINISTERIO DE SALUD Censo: Corte 3 Febrero 2021

Este es un cuadro donde esta priorizado ya cada uno de los usuarios, primera etapa, primera fase, segunda fase, etapa 1,2,3,4,5 con un total a vacunar de 491.329 porque no los 645.000 porque el resto de nuestros usuarios están entre los 16 años, y los 0 años, y personal de madres gestantes que corresponden a la totalidad del sistema de salud.

Que está pasando en este momento en el país y en el subsistema, el día 17 se arranco con Sincelejo, montería, el día de ayer se inició con Bogotá, Medellín, Cali, Bucaramanga, Cartagena, barranquilla, Cundinamarca, aquí se inició en la primera línea el hospital militar, entregaron 974 dosis anoche nos entregaron 100 más, para 1.074, esperamos el día de hoy terminar con la vacunación de la primera línea con el hospital militar, hoy viernes se está realizando Riohacha, Cúcuta, Pereira, Armenia, Manizales, Valledupar, santa marta, el sábado 20 en Pasto, Popayán, Tunja, Neiva, buenaventura, Ibagué, el lunes 22 en Yopal, Florencia, Arauca, Quibdó, Mocoa, Villavicencio, y el martes 23 en Inírida, San José del Guaviare, Leticia, San André, Puerto Carreño, ese es el cronograma establecido por el gobierno donde se correspondió a nosotros en esta primera etapa y por el numero de vacunas asignadas en el hospital militar el día de ayer y el día de hoy.

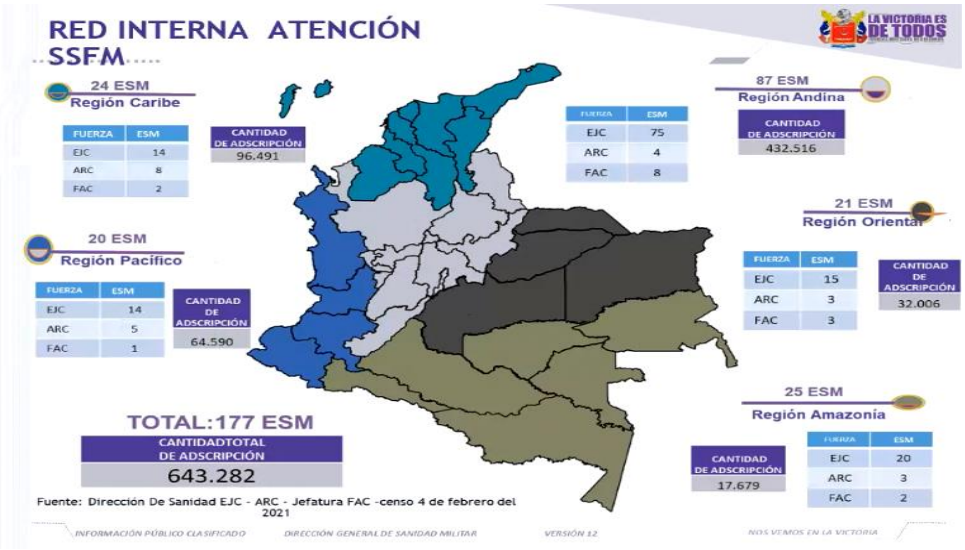

Donde se da inicio para este plan de vacunación, de lo que corresponde al sistema de salud a la red de establecimientos de sanidad corresponde a 177 establecimientos de sanidad distribuidos en todas las regiones, se fomenta 643.282 usuarios del sistema, para vacunación establecimos de acuerdo a las capacidades establecimos 70 establecimientos de sanidad que corresponden a 10 establecimientos de sanidad en la región Caribe, 10 establecimientos de sanidad en la región del pacifico, 27 establecimientos de sanidad en la región andina, 10 establecimientos de sanidad en la región oriental, y 7 establecimientos de sanidad en la región amazonia, en cada uno de estos establecimientos se espera contar con 4 o 5 equipos de vacunación esto de acuerdo al trabajo que se siga haciendo, aproximadamente desde el 15 de enero a la fecha de poder capacitar estos equipos de vacunación que es lorigado con el ministerio de salud, todo está distribuido por fuerzas el EJC va a tener o tiene en este momento 40 establecimientos de sanidad en cada región, ARC tiene 18, la FAC tiene 12 establecimientos, y adicional a esto nos corresponde articular con las EPS del sistema circular con el fin de poder vacunar, a quienes en un momento determinado no tengan al lado un establecimiento de sanidad.

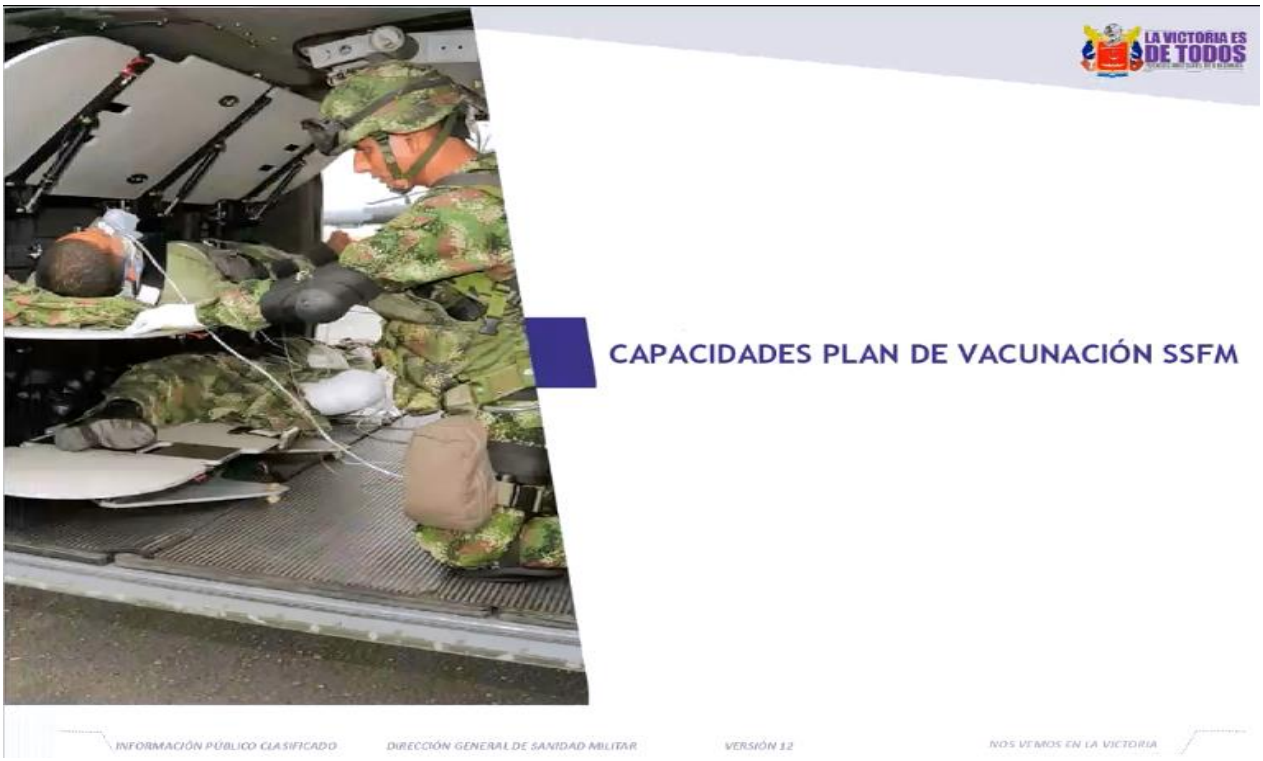

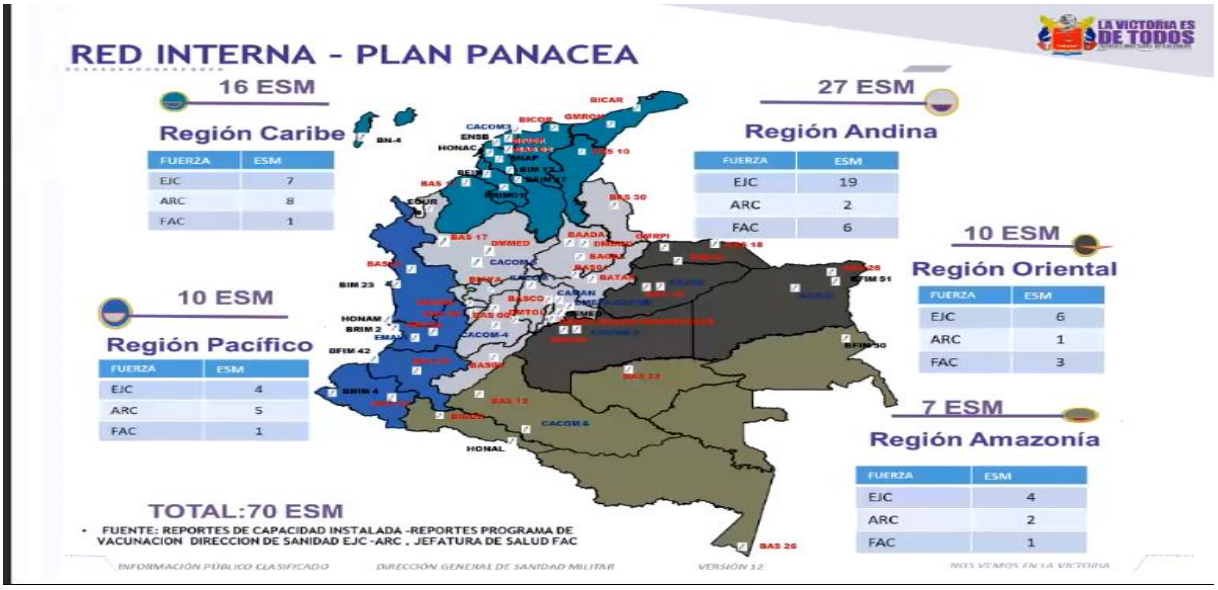

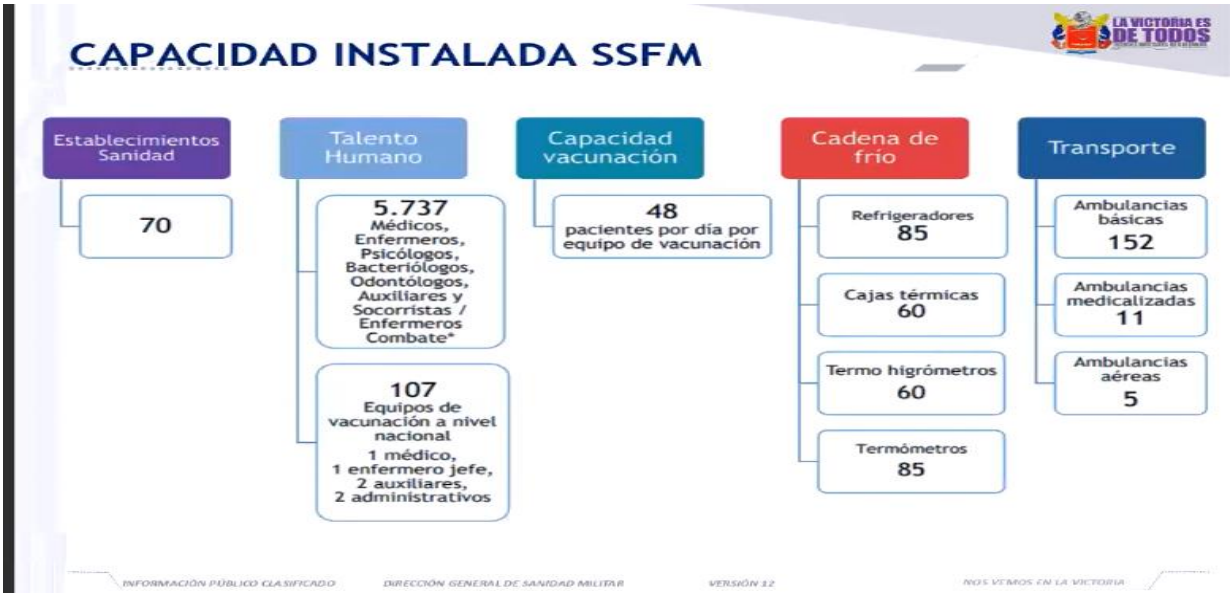

Esto se ha determinado y la experiencia del hospital militar, y los estudios que se han hecho de que cada equipo por día está en capacidad de vacunar 48 personas osea esperamos poder fortalecer los equipos de vacunación, para que esta vacunación sea lo más ágil posible lo más segura biológicamente posible y poder cumplir con cada uno de los protocolos, tampoco hay afán, el afán si es de que las vacunas requieren unos temas de temperaturas especiales, hay una capacidad de la cadena de frio, no se necesitan ultra congeladores pero tenemos que hacer esta vacunación lo más

rápido posible hay una capacidad de transporte con las diferentes fuerzas en apoyo al subsistema de salud 152 ambulancias, 15 ambulancias medicalizadas, y 5 ambulancias aéreas.

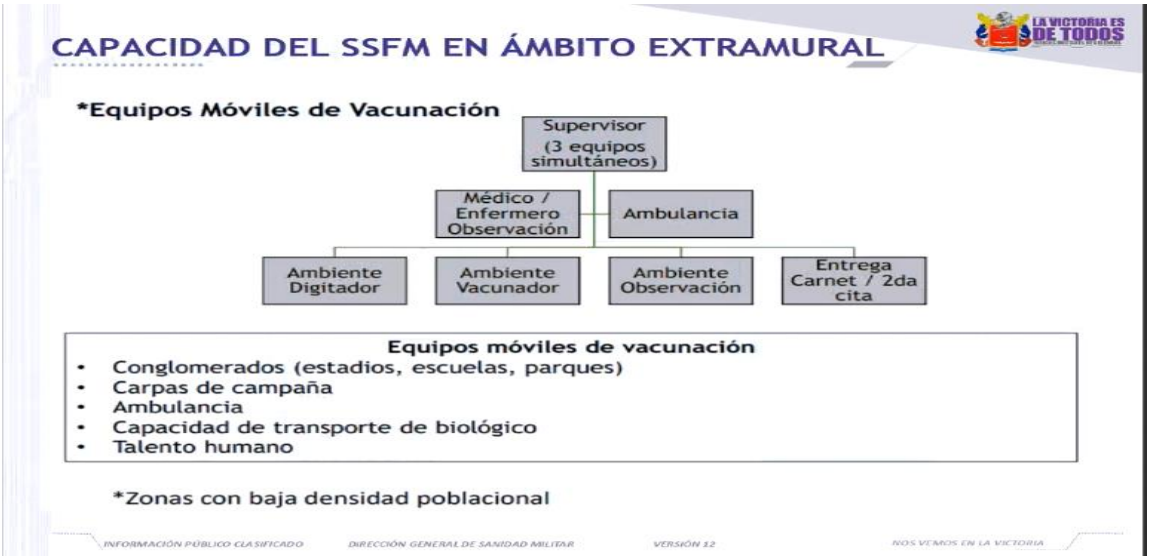

Continua el señor general informando que las capacidades para el subsistema de salud, los 107 equipos, los 5.737 hombres y mujeres de talento humano en cada una de sus especialidades pues va a estar para la vacunación del subsistema de salud, pero en búsqueda y en apoyo del gobierno nacional se han creado unos equipos móviles de vacunación que van a permitir en un momento determinado apoyar al sistema general al país, como siempre lo hemos hecho las fuerzas militare, el Covid y así mismo poder tener desplazamiento con el ministerio de salud a esas regiones apartadas del país llámese la amazonia, como se tiene programado hacerse la próxima semana en el Guaviare, en putumayo, Caquetá, a las áreas donde el Gobierno Nacional siempre ha contado con nosotros allá estaríamos apoyando la vacunación del sistema general.

Unas estrategias que se ha ido lanzando a medida de que han venido actualizando el ministerio de salud, el ministerio de salud es el líder de ese proceso y no se puede adelantar a algunas cosas porque día a día están cambiando, este es un trabajo que se ha hecho no solamente en DIGSA sino en cada una de las direcciones el ministerio de salud de coger lineamentos, resoluciones que están saliendo día a día para poder estar al margen y poder cumplir con los protocolos.

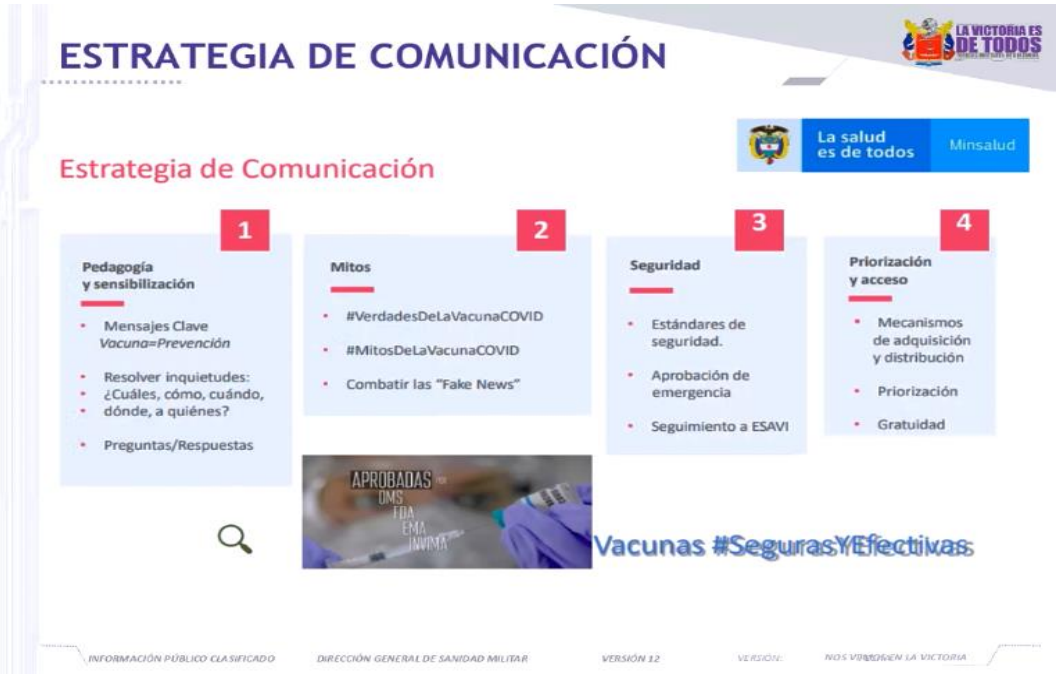

Va direccionada a una pedagogía y una sensibilización a eliminar los mitos de la vacuna, se pide que en su liderazgo ayuden a que todo el sistema de salud se vacunen, que los usuarios activos, retirados, beneficiarios se vacunen, realmente se entiende lo grande que es acceder a la vacuna, se les invita a que motiven a todo el sistema de salud, a eliminar todos esos mitos, porque realmente se necesitan vacunarlos, una estrategia del tema de seguridad que han visto los noticieros de unas entradas de vacuna de forma ilegal, esto está por verificarse pero el sistema de salud, yo como director y en cada uno de los dispensarios de los establecimientos de sanidad vamos a tener la forma de vacunarlos esa es la priorización y el acceso, esta es la estrategia de comunicación y se ha ido alineando por el ministerio de salud.

Esta información que se comenzó a lanzar desde los primeros días y se ha avanzado enviándoselos a los usuarios del subsistema, para que revisen las paginas, que se conecten por las redes sociales, se presenta una queja a veces y es que se satura el sistema, pido que entiendan señores lideres veedores de que esto es una ilusión de todo el país y más del sistema de salud y se ha saturado las redes y se está tratando de avanzar de ampliar las bandas, de conseguir más líneas telefónicas, eso es lo que se esta haciendo hoy para poder brindar una buena atención.

Con esta reunión ustedes me permitirán que se les envíen a sus teléfonos información para poder avanzar, en ocasiones se presentan problemas, se está tratando de solucionar, se han venido recibiendo muchas llamadas al día y se están atendiendo y otras que se desbordan en el sistema no se pueden atender, se está utilizando todos los medios para poder generarlos.

Algunos medios de comunicación con la DIGSA, el Portal sis, la página web, las líneas telefónicas, el correo electrónico, el Twitter, el Facebook, establecimos un Whatsapp, para quien tenga algún inconveniente lo envié acá y se lo reenviaremos a un grupo para que lo revise y se pueda brindar la ayuda solicitada, es importante apreciar que se coloco la App de mi Vacuna, porque ahí hay un proceso de verificación a medida que va avanzando a nivel nacional con todo el tema la llegada de los biológicos para ir avanzándolo con el ministerio en la etapa de cada uno de los que nos corresponde y poder avanzar, importante ahora señores veedores la actualización de los datos como mencionaba al principio, estas actualizaciones son fundamentales esto no quiere decir que por no actualizar no se hará la vacunación correspondiente, es una forma de poderse certificar que Hugo López está siendo atendido en el establecimiento de sanidad de barranquilla y que su teléfono es el siguiente y su dirección, es tan seguro el sistema que lo que se hace es cruzarlo con la base de datos de la DIGSA y esto va a permitir un mayor flujo y se va a permitir que cada establecimiento de sanidad haga en su momento el agendamiento, tenemos hasta el momento unas capacidades les pido que revisen por favor los correos electrónicos, tenemos capacidad de enviar 1’200.000 correos al día este es un buen medio de información entonces por favor, tengo la queja que nuestros mayores de 80 años no están en capacidad de entrar a nuestros sistemas digitales pero yo creo que no hay ningún mayor de 80 años nuestro que este solito en la casa, les pido que les ayudemos entre todos para poder tener la información, en los cruces que estamos haciendo de 14.745 mayores de 80 años ya tenemos verificados aproximadamente 13.500 entonces vamos a seguir trabajando con mucho cariño mucho ánimo, como director de sanidad me corresponde hacer cumplir este plan y más que hacerlo cumplir poderle brindar una maravillosa atención a nuestros usuarios activos retirados beneficiarios y pensionados por favor cuenten con nosotros pero también les pido que entiendan que vamos en medida en que va avanzando el ministerio de salud esto no lo conocía el país venimos conociendo cosas nuevas desde el año pasado, ustedes bien lo saben y nos estamos organizando para eso, cuenten con mi apoyo, mi cariño, con mi propósito de día a día mejorar la atención de los usuarios.

PREGUNTAS

Laura: gracias general le recordamos a todos que para poder tener más participación no debemos demorar más de 2 minutos en la intervención sino desean participar en vivo y desean hacer una pregunta formulada lo pueden hacer en el chat.

Señor Raúl Castro: muy buenas tardes, señor general López, muchas gracias por la información, muy buena solo quiero pedirle un gran favor y a la doctora, que me digan cuando van a comunicar la fecha y hora en que a mí por ejemplo que tengo 78, me van a colocar la vacuna porque yo me inscribí y actualice los datos y escribí todas las novedades y me hicieron todas las preguntas, todo está muy bien pero no tengo todavía, sé que después de los de 80 venimos hacia atrás, pero necesito que me den esa información muchas gracias.

Señor general: Mi coronel le estaba diciendo usted está ubicado en la etapa numero 2 hace parte de los 47.397 usuarios del sistema que va a ser vacunado en esta etapa, lo vamos a agendar en el momento en que el gobierno nos informe de las vacunas esta es una de las situaciones que hemos tenido que a medida que hemos estado mirando las vacunas vamos a ir avanzando en el tema de agendamiento hoy que pasa, hoy estamos atendiendo todo nuestro talento humano y una vez el gobierno nos informe, ministerio nos de el informe que llegan las vacunas de nuestros mayores de 80 años iniciamos a agendar a nuestros mayores de 80.

Señor Raúl Castro: muchas gracias mi general, va a haber servicio a domicilio de las vacunas

Señor General: si va a haber domicilio, estamos haciendo un estudio especial de nuestros usuarios que no están en capacidad de movilizarse a los puntos de vacunación y de acuerdo a un equipo que hay, el estudio que se haga allá le llegara al usuario el equipo de vacunación y lo vacunaran en su casa.

Laura: seguimos con el señor Jorge Eduardo Mendoza Galindo ya le estamos dando el roll ya está habilitado

Señor Jorge Mendoza: Muchas gracias mi general tengo la siguiente inquietud usted expone el total del personal activo que va a vacunar en la 3ª etapa y que tiene 19 y 59 años, pero en el grupo hectareo aparece una cantidad de gente mayor de 60 70e incluso mayores de 75 años activos, entonces no entiendo esa situación, me gustaría que atreves, yo sé que no me la va a poder responder en este momento pero que su grupo de trabajo aclare esa situación del grupo hectareo para que nosotros podamos tener una fe exacta en los sistemas de información la DIGSA esa era la pregunta de especial que tenía respecto a la reunión muchas gracias.

Señor General: bueno muchas gracias mi mayor Mendoza vamos a verificar el grupo hectareo, pero acá tengo el encargado de las plataformas, del sistema en la parte de los oficiales activos el mayor general Luis Navarro y él tiene 60 -61 años entonces vamos a verificar su observación y con gusto en algún momento la volvemos a hablar gracias mi mayor.

Laura: seguimos con el señor Julio Tello

Señor Julio Tello:

Señor general: Señor Gustavo Rodríguez por favor siga

Laura: el doctor Orlando Guzmán

Doctor Orlando Guzmán: hablo en nombre de mi padre él es especialista asesor primero en retiro él tiene 86 años, ya actualizamos la información en la página de las fuerzas militares y no sale mi vacuna la cedula de él es de extranjería será por eso? O que debo hacer yo estoy ayudándolo a él yo soy su hija y como les dije tiene 86 años mi nombre es Vivian Guzmán el de mi padre es el doctor Orlando Guzmán.

Señor General: gracias Vivian, al doctor Orlando vamos a verificar la información le pido el whatsapp que vio en la parte de abajo que me envié un mensaje que me pueda dar los datos, para nosotros verificar la situación correcto?

Señora Vivian: Correcto

Señor General: y si por el chat me puede enviar su teléfono y la llamo y nos ponemos en contacto para verificar la situación.

Señora Vivian: muchas gracias

Señor Néstor Romero: muchas gracias muy amable, yo soy técnico jefe retirado de la FAC soy Néstor romero, mi pregunta es muy directa, yo tengo aines me puedo aplicar la vacuna?

Señor General: si de acuerdo a lo que nos ha determinado el ministerio los organismos de salud, si se puede aplicar la vacuna y no tiene ningún inconveniente.

Señor Néstor Romero: Mi General muchas gracias por su información

Señor General: Muy seguramente cuando se le apliquen la vacuna lo vamos a observar, es importante que cuando usted llegue al punto de vacunación exponga la situación y pues estaremos atentos a como está el proceso no hemos tenido ningún inconveniente con las vacunas aplicadas hasta el día de hoy en el país gracias.

Señor Néstor Romero: listo mi General muchas gracias por la información.

Laura: seguimos con la veeduría Nacional de derechos humanos:

Señor General: Sargento Oscar Tejada siga por favor, la veeduría nacional siga

Laura: seguimos con Elías Anaconda Jiménez, también está habilitado Alfonso Mancilla

Coronel Alfonso Mancilla: mi pregunta es muy concreta, no estoy familiarizado con el sistema de salud general y en muchas partes hablan de IPS para la ejecución de la vacuna dentro del planeamiento puedo considerar que esas IPS o quienes vamos a ser vacunados vamos a quedar cerca de esas IPS o como va a hacer esa distribución territorial en la ciudad de Bogotá.

Señor General: Señor Alfonso gracias por esa pregunta inicialmente vamos a vacunar en los establecimientos de sanidad en el evento que tengamos un usuario se va a hacer la coordinación para que esa IPS lo agende obviamente con nuestra ayuda con nuestra dirección y pueda ser vacunado esa persona en el sitio más cercano a su casa esto no va a pasar en todo el país va a lo que va a pasar es que vamos a vacunar a cada uno de los sitios donde normalmente recibimos nuestra atención y donde estamos inscritos.

Señor Alfonso Mancilla: muchísimas gracias mi general

Señor General: siga por favor Nidia

Laura: Benjamín Herrera también está habilitado en este momento, estamos habilitando al señor Alirio Rojas, Luis Roberto Arenas Pineda también está habilitado en este momento, Jaime Bedoya,

Señor Alirio Vargas: mi señor padre está inscrito, tiene 83 años por una situación de salud hubo la necesidad de traerlo acá al hospital militar y se encuentra conmigo acá en chía en tratamiento mi pregunta es si se posibilita para llevarlo al silva plaza par que le apliquen la vacuna lo pueden hacer acá en Bogotá que tramites debo hacer que pena por favor.

Señor General: Señor Alirio gracias, debe actualizar los datos, le pido me envié por aquí por este chat envíeme la información de su señor padre los datos nombre y CC y un teléfono donde podamos ubicarlo y lo vamos a ubicar con el fin de poderlo vacunar donde se encuentra en este momento.

Señor Alirio: muy gentil mi general muchas gracias.

Señor Luis Roberto Menas: buenas tardes mi general, la pregunta mía es parecida a la del señor borrego mancilla como hacemos para saber en qué punto de vacunación debemos asistir, nos avisan o envían por algún correo para saber a dónde vamos.

Señor General: donde está siendo atendido usted Luis Roberto

Señor Luis Roberto: no desafortunadamente, bueno no desafortunadamente no he ido nunca a la dirección de sanidad no he tenido necesidad de eso pero ahora si debemos asistir no sé si nos corresponde hospital militar o que.

Señor General: correcto no, los sitios de vacunación que se van a establecer en Bogotá no es en hospital militar, estamos en los ensayos y en la organización en Bogotá en los diferentes cantones, en el cantón norte, al dispensario mixto, al srh y los dispensarios del sur ya en estos momentos le

haremos saber dónde va a ser el sitio de su vacunación pero muy seguramente por ubicación geográfica va a hacer en el cantón norte

Señor Luis Roberto: a bueno perfecto, y la otra pregunta es los familiares de uno también tenemos que hacerle la actualización de datos?

Señor General: si señor les pido que a todos actualización de datos, aquí tengo otra pregunta buenas tardes ministerio de salud clasifico a los estudiantes de medicina en la fase 1 en la etapa 2, mis hijos son estudiantes de medicina están en prácticas clínicas y rotando por diferentes especialidades y diferentes hospitales ya diligencie en portal salud sis la encuesta para la vacuna pero en ella no figura ningún espacio para informarles que mis hijos son estudiantes de medicina para que sean tenidos en cuenta por DIGSA para la vacuna fase 1 etapa 2 esta situación se la informe al señor capitán Prada de la DIGSA quien manifestó no tener conocimiento al respeto soy capitán de navío retirado Gonzalo Álvarez.

Muchísimas gracias por esta pregunta, es muy importante decirles que las bases de datos las está administrando directamente el ministerio de salud, que están haciendo ellos en estos momentos para este grupo en particular corresponde a la IPS donde ellos están rotando, hacer ese registro así mismo el personal de rurales, médicos, enfermeros, bacteriólogos se encuentran adelantando su rural el ministerio nos informó que ellos se encargan directamente de la recolección y depuración del dato y cuando ellos ya los tengan se los entregan a cada uno de los aseguradores o las IPS lo que nos indicaron es que ellos están rotando efectivamente en clínicas la IPS que está prestando sus servicios lo va a vacunar, esta es la última información que nos dieron hace 2 días pero como les informaba mi general esto está sujeto a los cambios y los estaremos actualizando en la medida que nos indican.

Señor General: bueno lamentablemente ya tengo que ir terminando entiéndanme que no es que no haya querido responderles sus preguntas lo hago con especial cariño y de verdad que es un tiempo que pena con ustedes vamos a seguir informándoles el paso a paso de esto la idea es mantenerlos informados por los diferentes medios si nos toca organizar otra presentación con ustedes para los avances los vamos a hacer, les agradezco su participación 450 personas casi que estuvieron acá gracias a ustedes un abrazo especial y quedamos para serviles les recuerdo por favor que nos envíen las preguntas aquí al chat para poner un equipo aquí a contestar sus preguntas gracias a todos un abrazo especial

Laura: gracias General, por favor las personas que levantaron la mano y no alcanzaron a participar nos escriben su pregunta y nos dejan por favor correo electrónico número de contacto para poder hacerles llegar la respuesta correspondiente, vamos a tener abierta la sección un rato para que ustedes puedan consignar sus preguntas y así no se quede ninguna por fuera, les agradecemos su espacio, su cumplimiento, esperamos tener otro espacio igual para que ustedes puedan hacer llegar todas las inquietudes que tengan como representantes de los usuarios del subsistema de salud de las fuerzas militares muchas gracias.

Actividades a Realizar		
Descripción Actividad	Responsable: Grado Militar y/o Cargo	Fecha de Entrega

Convocatoria Próxima Reunión			
Tema:			
Fecha - Hora:		Lugar:	

ASISTENTES

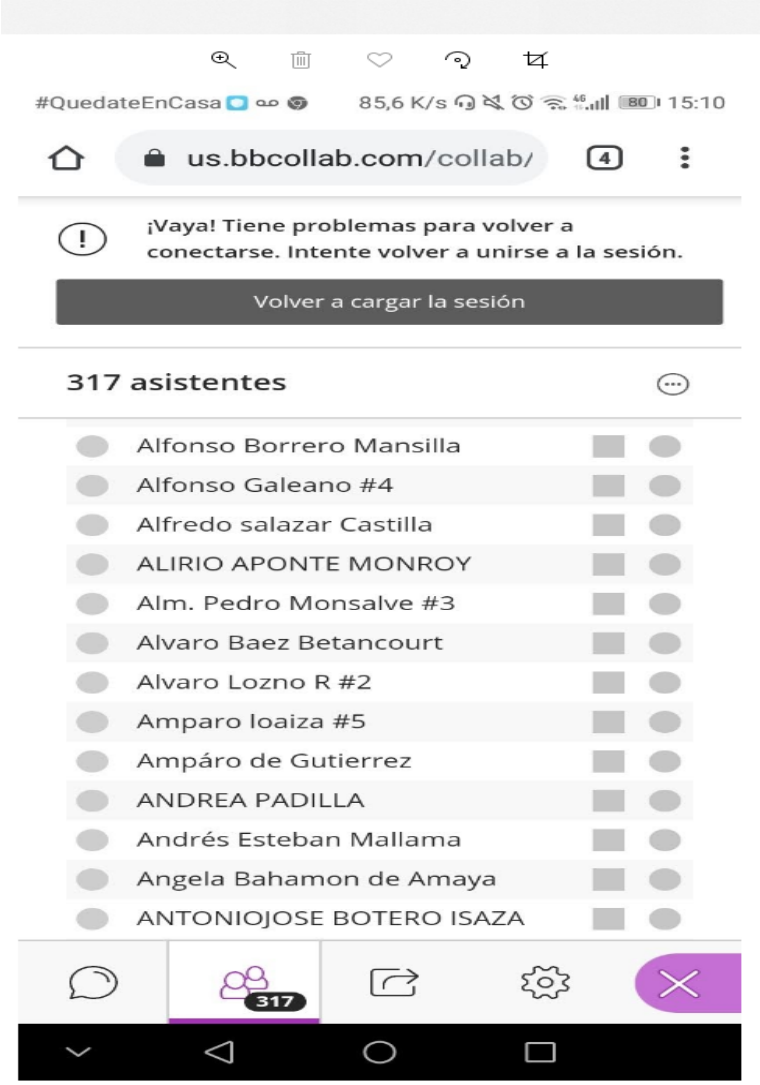
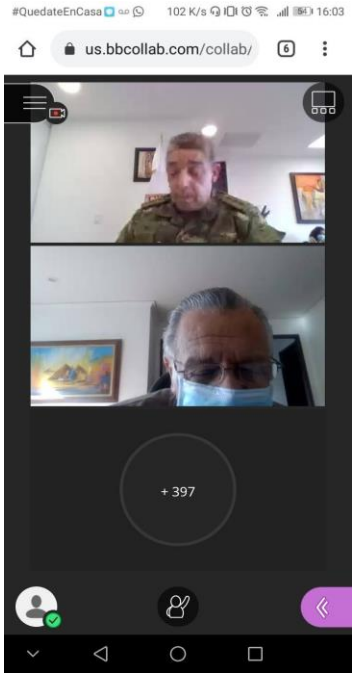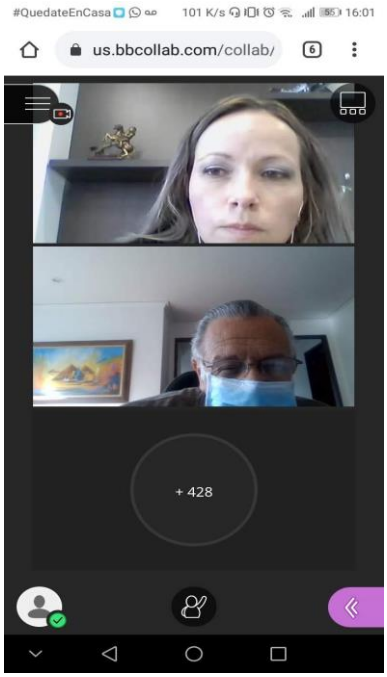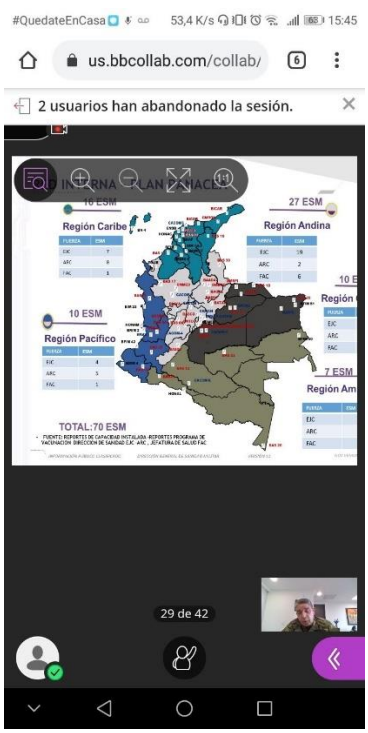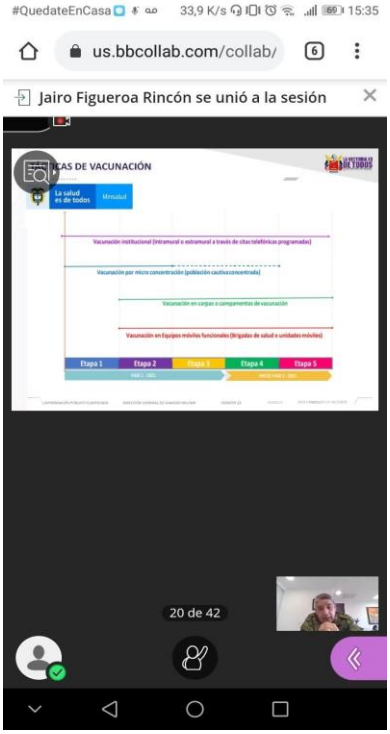
REGISTRO FOTOGRAFICO